



## PREFEITURA DO MUNICÍPIO DE CONTAGEM

Secretaria Municipal de Educação – Diretoria Administrativa Financeira  
Diretoria Financeira – Gerência de Caixa Escolar

Doc. 4483  
19/12/18

### 1º TERMO ADITIVO AO TERMO DE COMPROMISSO Nº.052/2018, que entre si celebram o MUNICÍPIO DE CONTAGEM e a CAIXA ESCOLAR JOSÉ LUCAS FILHO.

O MUNICÍPIO DE CONTAGEM com sede na Praça Presidente Tancredo Neves nº. 200, Bairro Camilo Alves, Contagem/MG, inscrito no CNPJ Nº.18.715.508/0001-31, doravante denominado MUNICÍPIO, por intermédio da Secretaria Municipal de Educação – SEDUC, neste ato representada pela Secretária Municipal de Educação, Sueli Maria Baliza Dias, brasileira, casada, residente e domiciliada em Belo Horizonte/MG, na Avenida Senador José Augusto, nº 260 – Apto.1304/torre 1, Bairro Buritis, CEP: 30.575-847, inscrito no CPF 295.822.456-20, portador da CI M-1.113.842 SSP/MG, e de outro lado a CAIXA ESCOLAR JOSÉ LUCAS FILHO, entidade civil, sem fins lucrativos, inscrita no CNPJ sob o nº. 01.007.144/0001-32 com sede na ESCOLA MUNICIPAL JOSÉ LUCAS FILHO situada à Rua Lincoln Costa Ferreira, nº 80, Bairro Fonte Grande, em Contagem/MG, CEP 32.013-400, denominada simplesmente “CAIXA ESCOLAR”, neste ato representada por sua Presidente Fátima Maria de Souza, residente e domiciliada em Contagem/MG na Rua Bélgica, nº. 960, CEP:32340-030, Bairro Glória, portadora do CPF Nº 402.007.956-00 e RG M – 2.837.586 SSP/MG, acordam firmar o presente TERMO DE COMPROMISSO, nos termos do Decreto Municipal nº 409, de 28 de fevereiro de 2018, da Lei Federal nº 9.394, de 20 de dezembro de 1996, e, no que couber, da Lei Federal nº. 8.666, de 21 de Junho de 1993 e do Decreto Municipal nº 30, de 23 de fevereiro de 2017, e ainda nos termos da proposta do Plano de Trabalho e pelas cláusulas a seguir expressas, definidoras dos direitos, obrigações e responsabilidades das partes.

#### CLÁUSULA PRIMEIRA – DO OBJETO

1.1 O presente Termo Aditivo tem por objeto o aporte de recursos financeiros ao Termo de Compromisso 052, no valor de R\$ 32.999,90 (Trinta e dois mil, novecentos e noventa e nove reais e noventa centavos)

1.2 O MUNICÍPIO realizará o repasse de recursos financeiros para cobrir despesas de capital, de acordo com o Plano de Trabalho anexo.

**PARÁGRAFO ÚNICO:** Considerando o aporte supracitado e tendo em vista o valor originário do Termo de Compromisso ora aditado, o valor total do Termo em referência passa a ser de R\$ 61.181,57 (Sessenta e um mil, cento e oitenta e um reais e cinquenta e sete centavos). Faz parte integrante deste Termo de Compromisso, como se nele transcrito estivesse, o seguinte documento: **OF:010/2018** e Plano de Trabalho.

#### CLÁUSULA SEGUNDA – REPASSE, EXECUÇÃO E DOTAÇÃO ORÇAMENTÁRIA

2.1 **REPASSE:** O recurso será liberado em 1 (uma) parcela de capital, conforme Cronograma de Desembolso Financeiro (**quadro 10**) do Plano de Trabalho anexo.

2.2 **EXECUÇÃO:** A execução do recurso deverá ocorrer conforme estabelecido no Cronograma de Execução (**quadro 11**) do Plano de Trabalho anexo.





## PREFEITURA DO MUNICÍPIO DE CONTAGEM

Secretaria Municipal de Educação – Diretoria Administrativa Financeira  
Diretoria Financeira – Gerência de Caixa Escolar

**2.3 DOTAÇÃO ORÇAMENTÁRIA:** As despesas com a execução deste Termo de Compromisso, correm por conta das seguintes dotações orçamentárias:

**1.12.1.12.361.0029.2081- 44504100 Fonte: 0101**

### CLÁUSULA TERCEIRA – DA PRESTAÇÃO DE CONTAS

A prestação de contas da parcela deverá ser realizada conforme Cronograma de Prestação de Contas (quadro 12) do Plano de Trabalho anexo.

### CLÁUSULA QUARTA – DA VIGÊNCIA

O presente Termo Aditivo terá vigência até 31/01/2019.

### CLÁUSULA QUINTA – DA RATIFICAÇÃO

Permanecem inalteradas as demais Cláusulas e condições do Termo de Compromisso originário, sendo ratificadas pelo presente Termo.

E, por estarem assim justos e acordados com as condições e cláusulas estabelecidas, os partícipes assinam o presente instrumento, a fim de que surtam seus devidos efeitos legais na presença de 02 (duas) testemunhas.

Contagem, 23 de Novembro de 2018.

  
**SUELI MARIA BALIZA DIAS**  
Secretária Municipal de Educação

  
**FÁTIMA MARIA DE SOUZA**  
Caixa Escolar José Lucas Filho



1ª TESTEMUNHA Maria Lucia Botelho

CPF 92377114687

2ª TESTEMUNHA \_\_\_\_\_

CPF \_\_\_\_\_





PLANO DE TRABALHO					
<b>01 - DADOS CADASTRAIS</b>					
ORGÃO/ENTIDADE PROPONENTE/ EXECUTORA: CAIXA ESCOLAR JOSE LUCAS FILHO					
CNPJ:	01.007.144/0001-32	LEI DE UTILIDADE PÚBLICA N° xxxx de dd/mm/ano			
<b>ENDEREÇO DA SEDE</b>					
Logradouro:	Rua Lincoln Costa Ferreira	N°:	80	CEP:	32013-400
Bairro:	Fonte Grande	Cidade:	Contagem	UF:	MG
Telefone/Endereço Eletrônico:	33255195- 33981312 - escolajoselucas@gmail.com				
<b>DADOS BANCÁRIOS</b>					
Banco/n°:	Santander	N° conta corrente:	1300006-5	Agência/n°:	3488 /sede
<b>DADOS DO RESPONSÁVEL</b>					
Nome:	Fátima Maria de Souza				
CPF:	402.007.956-00	CI/Orgão Expedidor:	M - 2.837.586 SSP/MG		
Cargo/Função:	Diretora	Período de Mandato:	2017/2018		
<b>ENDEREÇO DO RESPONSÁVEL</b>					
Logradouro:	Rua Bélgica	N°:	960	CEP:	32340-030
Bairro:	Glória	Cidade:	Contagem	UF:	MG
Telefone/Endereço Eletrônico:	997890142\ 988981864 \ fafa960@yahoo.com.br				
<b>02 - OUTROS PARTÍCIPES</b>					
ENTIDADE INTERVENIENTE:					
Endereço:					
Órgão/ concedente:	Secretaria Municipal de Educação				
Nome do Responsável:	Sueli Maria Baliza Dias				
<b>03 - DESCRIÇÃO DO PROGRAMA</b>					
TÍTULO:	MANUTENÇÃO E DESENVOLVIMENTO DO ENSINO BÁSICO				
<b>PERÍODO DE EXECUÇÃO</b>					
Início:	Novembro de 2018	Término:	31/01/2019		
<b>IDENTIFICAÇÃO DO OBJETO</b>					
Execução do PROGRAMA DE MANUTENÇÃO DE DESENVOLVIMENTO DA EDUCAÇÃO BÁSICA, de forma a contribuir supletivamente para a melhoria da estrutura física e das atividades pedagógicas da CAIXA ESCOLAR JOSÉ LUCAS FILHO.					
<b>JUSTIFICATIVA</b>					
Contribuir para a elevação da qualidade da educação básica, tornando sua oferta equitativa, e reforçar a autonomia gerencial da unidade escolar.					



*Handwritten signature*

<b>04 - PÚBLICO ALVO</b>		
Alunos da rede municipal de ensino fundamental e infantil matriculados na unidade escolar constante na item 1 deste plano.		
Total de alunos beneficiados:	520	
<b>05 - METAS</b>		
<b>Item</b>	<b>Meta</b>	<b>Prazo</b>
1	Garantir a manutenção e conservação de equipamentos e mobiliários, e aquisição de materiais necessários ao ensino fundamental e da educação infantil conforme aos incisos II, III, IV, V e VIII do artigo 70 da Lei 9.394/96 LDB.	Novembro/2018 a Janeiro/2019
2	Aprimoramento da qualidade e à expansão do ensino;	Novembro/2018 a Janeiro/2019
3	Realização de atividades-meio necessárias ao funcionamento dos sistemas de ensino;	Novembro/2018 a Janeiro/2019
<b>06 - ÁREAS DE APLICAÇÃO</b>		
<b>CLASSIFICAÇÃO</b>		<b>DETALHAMENTO DOS ELEMENTOS DE DESPESA</b>
INVESTIMENTO (CAPITAL)		Aquisição de material permanente – bens móveis e equipamentos ou construção (desde que autorizadas pela SEDUC).
<b>07 - CRONOGRAMA DE DESEMBOLSO FINANCEIRO - CONCEDENTE</b>		
<b>CLASSIFICAÇÃO ORÇAMENTÁRIA</b>		
Despesas Capital - Recursos Vinculados - Ensino Fundamental 1.12.1.12.361.0029.2081- 445041 Fonte: 0101		
<b>DESCRIÇÃO DA DESPESA</b>	<b>VALORES</b>	<b>DATA PREVISTA</b>
CAPITAL FUNDAMENTAL/ Anual – Parcela Única - Construção de 2 (dois) banheiros	R\$ 32.999,90	Novembro/2018 a Janeiro/2019
<b>TOTAL GERAL</b>	<b>R\$ 32.999,90</b>	
<b>08 - CRONOGRAMA DE EXECUÇÃO - PROPONENTE</b>		
<b>DESCRIÇÃO DA DESPESA</b>	<b>VALORES</b>	<b>DATA PREVISTA</b>
CAPITAL FUNDAMENTAL/ Anual – Parcela Única - Construção de 2 (dois) banheiros	R\$ 32.999,90	Novembro/2018 a Janeiro/2019
<b>TOTAL GERAL</b>	<b>R\$ 32.999,90</b>	
<b>09 - CRONOGRAMA DE PRESTAÇÃO DE CONTAS</b>		
<b>Tipo de Recurso</b>	<b>Descrição</b>	<b>Prazo</b>
CAPITAL FUNDAMENTAL/ Anual – Parcela Única - Construção de 2 (dois) banheiros	R\$ 32.999,90	Até 28/02/2019



*Handwritten signature in blue ink.*



**10- DECLARAÇÃO**

Na qualidade de representante legal do proponente, declaro para fins de prova junto a Prefeitura Municipal de Contagem, para os efeitos e sob as penas da lei, que inexistem quaisquer débitos em mora ou situação de inadimplência com qualquer órgão ou entidade da Administração Pública, que impeça a transferência de recursos oriundos de dotações consignadas nos Orçamentos do Município, na forma deste Plano de Trabalho.

Contagem, 23 de Novembro de 2018

  
FÁTIMA MARIA DE SOUZA  
Caixa Escolar José Lucas Filho

**11- APROVAÇÃO**

O Plano de Trabalho atende as expectativas desta Diretoria.

Contagem, de de 2018

  
Superintendência de Educação Básica

Diretoria de Orçamento e Finanças

Aprovo o presente Plano de Trabalho e solicito a elaboração Termo de Compromisso.

Contagem, de de 2018

  
SUELI MARIA BALIZA DIAS  
Secretária Municipal de Educação





## ESCOLA MUNICIPAL JOSÉ LUCAS FILHO

R. Lincoln Costa Ferreira, 80 - Fonte Grande, Contagem - MG

**OBJETO DO ORÇAMENTO:** Construção de dois banheiros (cada banheiro com 2 box (divisórias em granito cinza corumbá e=3cm) com 2 vasos sanitários cada, 2 portas nos boxes, uma porta de entrada (0,80x2,10m), um basculante (1,60x0,5m), uma pia com 2 torneiras, rebocados, assentamento de cerâmica nos pisos e azulejo nas paredes e 1 espelho), incluindo serviços hidráulicos e elétricos.

ITEM	DESCRIÇÃO	UND	QTDE	VALOR UN.	VALOR TOTAL
<b>01</b>	<b>MOBILIZAÇÃO E DESMOBILIZAÇÃO DE OBRA - PARA OBRAS EXECUTADAS EM CENTROS URBANOS OU PRÓXIMOS DE CENTROS URBANOS</b>				
01.01	OBRAS ATÉ O VALOR DE 1.000.000,00	%	0,50	R\$ 32.835,72	R\$ 164,18
<b>02</b>	<b>DEMOLIÇÕES E REMOÇÕES</b>				
02.01	DEMOLIÇÃO DE PISO INCLUSIVE AFASTAMENTO				
02.01.01	CIMENTADO OU CONTRAPISO DE ARGAMASSA	m²	18,00	R\$ 14,91	R\$ 268,43
<b>03</b>	<b>FUNDAÇÕES E TRABALHOS EM TERRA</b>				
03.01	ESCAVAÇÃO MANUAL DE VALAS				
03.01.01	H ≤ 1,5 M	m³	5,39	R\$ 43,84	R\$ 236,37
03.02	REATERRO DE VALA				
03.02.01	MANUAL	m³	6,74	R\$ 43,84	R\$ 295,55
03.03	REGULARIZAÇÃO E COMPACTAÇÃO DE TERRENO				
03.03.01	MANUAL, COM SOQUETE	m²	33,11	R\$ 4,83	R\$ 159,76
<b>04</b>	<b>ALVENARIAS E DIVISÕES</b>				
04.01	ALVENARIA DE TIJOLO FURADO (BLOCO CERAMICO VEDAÇÃO)				
04.01.01	E= 15 CM, A REVESTIR	m²	63,53	R\$ 42,90	R\$ 2.725,22
04.02	VERGAS E CONTRA-VERGAS DE CONCRETO PRE-FABRICADAS				
04.02.01	15 CM X 10 CM (LARGURA X ALTURA)	m	9,20	R\$ 35,00	R\$ 322,00
04.03	ALVENARIA DE BLOCO DE CONCRETO ESTRUTURAL				
04.03.01	E= 20 CM, ESTRUTURAL	m	8,40	R\$ 65,28	R\$ 548,35
<b>05</b>	<b>ESTRUTURAS DE CONCRETO E METALICA</b>				
05.01	FORMA, ESCORAMENTO, DESFORMA E LIMPEZA - ESTRUTURA				
05.01.01	DE COMPENSADO RESINADO ESPESURA ≥ 12MM	m²	3,58	R\$ 72,15	R\$ 258,44
05.02	ARMAÇÃO INCL. CORTE, DOBRA E COLOCAÇÃO EM ESTRUTURA				
05.02.01	AÇO CA-50 D ≤ 12,5 MM	kg	123,00	R\$ 7,50	R\$ 922,50
05.03	CONCRETO CONVENCIONAL B1, B2 LANÇADO EM ESTRUTURA				
05.03.01	FCK ≥ 25,0 MPA	m³	1,98	R\$ 501,31	R\$ 992,60
<b>06</b>	<b>INSTALAÇÃO HIDRO-SANITARIA, INCENDIO E GAS</b>				
06.01	PONTOS DE INSTALAÇÕES				
06.01.01	PONTO DE ÁGUA FRIA EMBUTIDO, INCLUINDO TUBO DE PVC RÍGIDO SOLDÁVEL E CONEXÕES	pt	8,00	R\$ 80,00	R\$ 640,00
06.01.02	PONTO DE ESGOTO, INCLUINDO TUBO DE PVC RÍGIDO SOLDÁVEL DE 40 MM E CONEXÕES (LAVATÓRIOS, MICTÓRIOS, RALOS SIFONADOS, ETC.)	pt	6,00	R\$ 45,00	R\$ 270,00
06.01.03	PONTO DE ESGOTO, INCLUINDO TUBO DE PVC RÍGIDO SOLDÁVEL DE 100 MM E CONEXÕES (VASO SANITÁRIO)	pt	4,00	R\$ 65,00	R\$ 260,00
06.02	REGISTRO DE GAVETA				
06.02.01	REGISTRO GAVETA BRUTO 1510-B 1 1/2" FABRIMAR/ EQUIVALENTE	und	2,00	R\$ 89,79	R\$ 179,58
06.03	PIA E CUBA				
06.03.01	CUBA EM AÇO INOX Nº1 (46X30X15CM) C/VALVULA E SIFAO	und	4,00	R\$ 300,00	R\$ 1.200,00
06.04	TORNEIRA				
06.04.01	TORNEIRA DE PRESSAO PRESMA TIC BENEFIT OU EQUIVALENTE	und	4,00	R\$ 187,65	R\$ 750,60
06.04.02	DE LIMPEZA 1128-JR D=1/2" FABRIMAR OU EQUIVALENTE	und	2,00	R\$ 64,95	R\$ 129,90
06.05	VALVULA				
06.05.01	DE DESCARGA 3650 D= 1 1/2" FABRIMAR OU EQUIVALENTE	und	4,00	R\$ 230,00	R\$ 920,00
06.06	GRELHA E RALO METALICO				
06.06.01	RALO GRELHA CROMADA 10X10CM CROMADO MOLDENOX /EQUIVALENTE	und	2,00	R\$ 47,08	R\$ 94,15
06.07	CAIXA E RALO				
06.07.01	RALO SIFONADO PVC ALTURA REGULAVEL 100X40 MM	und	2,00	R\$ 24,21	R\$ 48,43
06.07.02	CAIXA D'AGUA POLIETILENO COM TAMPA 310 L	und	1,00	R\$ 294,60	R\$ 294,60
06.08	VASO SANITARIO				
06.08.01	INFANTIL BRANCA, CELITE / EQUIVALENTE COMPLETO	und	4,00	R\$ 450,00	R\$ 1.800,00
06.09	TUBO PVC ESGOTO; PB, VIROLA E ANEL, INCL. CONEXOES				
06.09.01	D= 100 MM	m	59,55	R\$ 37,24	R\$ 2.217,49
<b>07</b>	<b>INSTALAÇÃO ELETRICA E TELEFONICA</b>				
07.01	PONTOS DE INSTALAÇÕES				
07.01.01	PONTO DE INTERRUPTOR, INCLUINDO ELETRODUTO DE PVC RÍGIDO E CAIXA COM ESPELHO	pt	2,00	R\$ 230,85	R\$ 461,70
07.01.02	PONTO DE LUZ EMBUTIDO, INCLUINDO ELETRODUTO DE PVC RÍGIDO E CAIXA COM ESPELHO (POR UNIDADE)	pt	4,00	R\$ 150,00	R\$ 600,00
07.01.03	PONTO DE TOMADA DE EMBUTIR, INCLUINDO ELETRODUTO DE PVC RÍGIDO E CAIXA COM ESPELHO	pt	2,00	R\$ 140,00	R\$ 280,00
07.02	INTERRUPTOR, TOMADA E ACESS. SILENTOQUE PIAL/EQUIVALENTE				
07.02.01	INTERRUPTOR SIMPLES 10A/250V R.1000 SEM PLACA OU EQUIVALENTE	und	2,00	R\$ 10,03	R\$ 20,05



07.02.02	TOMADA 2P+T 20A-250V, SEM PLACA R.54333 OU EQUIVALENTE	und	2,00	R\$ 25,01	R\$ 50,03
07.03	LUMINARIA EMBUTIR P/LAMP. FLUOR. REFLETOR ALUMINIO				
07.03.01	2X32W COMPLETA (REATOR, LAMPADA E SOQUETE)	und	4,00	R\$ 211,60	R\$ 846,40
<b>08</b>	<b>SERRALHERIA</b>				
08.01	PORTA DE SANITÁRIO COMPLETA, COM BATES DE FERRO, ESTRUTURA EM METALON 20 X 30 MM, FOLHA EM CHAPA GALVANIZADA Nº. 18, TRANQUETA E DOBRADIÇAS - 60 X 150 CM	pc	4,00	R\$ 369,26	R\$ 1.477,05
08.02	PADRAO GRUPO ESCOLAR				
08.02.01	J2- BASCULANTE DE FERRO 1X1/8" - 1,6 X 0,5 M	und	2,00	R\$ 380,00	R\$ 760,00
08.02.02	PF1- PORTA DE ABRIR CHAPA DOBRADA 1FL. 0,8 X 2,1 M	und	2,00	R\$ 958,00	R\$ 1.916,00
<b>09</b>	<b>REVESTIMENTOS</b>				
09.01	REVESTIMENTO COM ARGAMASSA DE CIMENTO, CAL E AREIA				
09.01.01	CHAPIÇO COM ARGAMASSA 1:3 CIM./AREIA, A COLHER	m²	50,00	R\$ 6,16	R\$ 308,13
09.01.02	REBOCO COM ARGAMASSA 1:4	m²	50,00	R\$ 28,85	R\$ 1.442,50
09.02	REVESTIMENTO COM AZULEJO				
09.02.01	BRANCO 20X20CM, EXTRA	m²	38,00	R\$ 62,21	R\$ 2.364,08
<b>10</b>	<b>PISOS, RODAPES, SOLEIRAS E PEITORIS</b>				
10.01	CONTRAPISO DESEMPENADO, COM ARG.1:3 SEM JUNTA				
10.01.01	E= 3,0 CM	m²	18,00	R\$ 31,53	R\$ 567,45
10.02	PISO CERAMICO				
10.02.01	PEI-5 45X45CM CARGO PLUS COR GRAY/WHITE ELIANE/EQUIVALENTE	m²	18,00	R\$ 79,90	R\$ 1.438,20
10.03	RODAPE DE PEDRA				
10.03.01	MARMORE BRANCO, H= 5 CM	m	24,00	R\$ 28,13	R\$ 675,00
10.04	SOLEIRA DE PEDRA				
10.04.01	SOLEIRA DE GRANITO CINZA CORUMBA E= 2 CM	m²	0,32	R\$ 358,49	R\$ 114,72
<b>11</b>	<b>VIDROS, ESPELHOS E ACESSORIOS</b>				
11.01	ESPELHO NACIONAL				
11.01.01	E= 4MM, COLOCADO COM PARAFUSO FINESON	m²	2,88	R\$ 160,10	R\$ 461,09
<b>12</b>	<b>COBERTURAS E FORROS</b>				
12.01	ENGRADAMENTO EM MADEIRA PARA JU				
12.01.01	PARA TELHA TIPO KALHETAO, CANALETE 90 OU EQUIVALENTE	m²	40,00	R\$ 20,15	R\$ 806,00
12.02	COBERTURA EM TELHA FIBROCIMENTO (CIMENTO AMIANTO)				
12.02.01	TIPO KALHETAO, CANALETE 90 OU EQUIVALENTE	m²	40,00	R\$ 65,50	R\$ 2.620,00
<b>13</b>	<b>LIMPEZA GERAL</b>				
13.01	LIMPEZA GERAL DE OBRA	m²	18,00	R\$ 5,19	R\$ 93,38

**VALOR TOTAL R\$ 32.999,90**

(Trinta e e dois mil novecentos e noventa e nove reais e noventa centavos)

Contagem, 31 de outubro de 2018  
Orçamento válido por 60 (sessenta) dias a contar data de apresentação

27.022.552/0001-571

M & C ENGENHARIA LTDA - ME

Rua Seis, Nº 96  
B. Morada Nova - CEP 32143-480  
CONTAGEM - MINAS GERAIS



Douglas da Cunha Melo  
MG 11.616.154  
Sócio Proprietário  
M&C Engenharia







## ESCOLA MUNICIPAL JOSÉ LUCAS FILHO

R. Lincoln Costa Ferreira, 80 - Fonte Grande, Contagem - MG

OBJETO DO ORÇAMENTO: Construção de dois banheiros (cada banheiro com 2 box (divisórias em granito cinza corumbá e=3cm) com 2 vasos sanitários cada, 2 portas nos boxes, uma porta de entrada (0,80x2,10m), um basculante (1,60x0,5m), uma pia com 2 torneiras, rebocados, assentamento de cerâmica nos pisos e azulejo nas paredes e 1 espelho), incluindo serviços hidráulicos e elétricos.

ITEM	DESCRIÇÃO	UND	QIDE	VALOR UN.	VALOR TOTAL
<b>01</b>	<b>MOBILIZAÇÃO E DESMOBILIZAÇÃO DE OBRA - PARA OBRAS EXECUTADAS EM CENTROS URBANOS OU PRÓXIMOS DE CENTROS URBANOS</b>				
01.01	OBRAS ATÉ O VALOR DE 1.000.000,00	%	0,50	R\$ 33.779,30	R\$ 168,90
<b>02</b>	<b>DEMOLICOES E REMOÇÕES</b>				
02.01	DEMOLICAO DE PISO INCLUSIVE AFASTAMENTO				
02.01.01	CIMENTADO OU CONTRAPISO DE ARGAMASSA	m²	18,00	R\$ 15,70	R\$ 282,60
<b>03</b>	<b>FUNDAÇÕES E TRABALHOS EM TERRA</b>				
03.01	ESCAVAÇÃO MANUAL DE VALAS				
03.01.01	H <= 1,5 M	m³	5,39	R\$ 43,84	R\$ 236,37
03.02	REATERRO DE VALA				
03.02.01	MANUAL	m³	6,74	R\$ 41,28	R\$ 278,28
03.03	REGULARIZAÇÃO E COMPACTAÇÃO DE TERRENO				
03.03.01	MANUAL, COM SOQUETE	m²	33,11	R\$ 4,83	R\$ 159,76
<b>04</b>	<b>ALVENARIAS E DIVISOES</b>				
04.01	ALVENARIA DE TIJOLO FURADO(BLOCO CERAMICO VEDAÇÃO)				
04.01.01	E= 15 CM, A REVESTIR	m²	63,53	R\$ 43,00	R\$ 2.731,58
04.02	VERGAS E CONTRA-VERGAS DE CONCRETO PRE-FABRICADAS				
04.02.01	15 CM X 10 CM (LARGURA X ALTURA)	m	9,20	R\$ 35,00	R\$ 322,00
04.03	ALVENARIA DE BLOCO DE CONCRETO ESTRUTURAL				
04.03.01	E= 20 CM, ESTRUTURAL	m	8,40	R\$ 72,58	R\$ 609,67
<b>05</b>	<b>ESTRUTURAS DE CONCRETO E METALICA</b>				
05.01	FORMA, ESCORAMENTO, DESFORMA E LIMPEZA - ESTRUTURA				
05.01.01	DE COMPENSADO RESINADO ESPESSURA >= 12MM	m²	3,58	R\$ 72,15	R\$ 258,44
05.02	ARMAÇÃO INCL. CORTE, DOBRA E COLOCAÇÃO EM ESTRUTURA				
05.02.01	AÇO CA-50 D <= 12,5 MM	kg	123,00	R\$ 8,02	R\$ 986,46
05.03	CONCRETO CONVENCIONAL B1, B2 LANÇADO EM ESTRUTURA				
05.03.01	FCK >= 25,0 MPA	m³	1,98	R\$ 501,31	R\$ 992,60
<b>06</b>	<b>INSTALACAO HIDRO-SANITARIA, INCENDIO E GAS</b>				
06.01	PONTOS DE INSTALAÇÕES				
06.01.01	PONTO DE ÁGUA FRIA EMBUTIDO, INCLUINDO TUBO DE PVC RÍGIDO SOLDÁVEL E CONEXÕES	pt	8,00	R\$ 80,00	R\$ 640,00
06.01.02	PONTO DE ESGOTO, INCLUINDO TUBO DE PVC RÍGIDO SOLDÁVEL DE 40 MM E CONEXÕES (LAVATÓRIOS, MICTÓRIOS, RALOS SIFONADOS, ETC.)	pt	6,00	R\$ 45,00	R\$ 270,00
06.01.03	PONTO DE ESGOTO, INCLUINDO TUBO DE PVC RÍGIDO SOLDÁVEL DE 100 MM E CONEXÕES (VASO SANITÁRIO)	pt	4,00	R\$ 65,00	R\$ 260,00
06.02	REGISTRO DE GAVETA				
06.02.01	REGISTRO GAVETA BRUTO 1510-B 1 1/2" FABRIMAR/ EQUIVALENTE	und	2,00	R\$ 100,26	R\$ 200,53
06.03	PIA E CUBA				
06.03.01	CUBA EM AÇO INOX Nº1 (46X30X15CM)/VALVULA E SIFAO	und	4,00	R\$ 300,00	R\$ 1.200,00
06.04	TORNEIRA				
06.04.01	TORNEIRA DE PRESSAO PRESMAIC BENEFIT OU EQUIVALENTE	und	4,00	R\$ 187,65	R\$ 750,60
06.04.02	DE LIMPEZA 1128-JR D=1/2" FABRIMAR OU EQUIVALENTE	und	2,00	R\$ 64,95	R\$ 129,90
06.05	VALVULA				
06.05.01	DE DESCARGA 3650 D= 1 1/2" FABRIMAR OU EQUIVALENTE	und	4,00	R\$ 230,00	R\$ 920,00
06.06	GRELHA E RALO METALICO				
06.06.01	RALO GRELHA CROMADA 10X10CM CROMADO MOLDENOX /EQUIVALENTE	und	2,00	R\$ 47,08	R\$ 94,15
06.07	CAIXA E RALO				
06.07.01	RALO SIFONADO PVC ALTURA REGULAVEL 100X40 MM	und	2,00	R\$ 25,40	R\$ 50,80
06.07.02	CAIXA D'AGUA POLIETILENO COM TAMPA 310 L	und	1,00	R\$ 294,60	R\$ 294,60
06.08	VASO SANITARIO				
06.08.01	INFANTIL BRANCA, CELITE / EQUIVALENTE COMPLETO	und	4,00	R\$ 450,00	R\$ 1.800,00
06.09	TUBO PVC ESGOTO, PB, VIROLA E ANEL, INCL. CONEXOES				
06.09.01	D= 100 MM	m	59,55	R\$ 37,24	R\$ 2.217,49
<b>07</b>	<b>INSTALACAO ELETRICA E TELEFONICA</b>				
07.01	PONTOS DE INSTALAÇÕES				
07.01.01	PONTO DE INTERRUPTOR, INCLUINDO ELETRODUTO DE PVC RÍGIDO E CAIXA COM ESPELHO	pt	2,00	R\$ 230,85	R\$ 461,70
07.01.02	PONTO DE LUZ EMBUTIDO, INCLUINDO ELETRODUTO DE PVC RÍGIDO E CAIXA COM ESPELHO (POR UNIDADE)	pt	4,00	R\$ 150,00	R\$ 600,00
07.01.03	PONTO DE TOMADA DE EMBUTIR, INCLUINDO ELETRODUTO DE PVC RÍGIDO E CAIXA COM ESPELHO	pt	2,00	R\$ 142,78	R\$ 285,56
07.02	INTERRUPTOR, TOMADA E ACESS. SILENTOQUE PIAL/EQUIVALENTE				
07.02.01	INTERRUPTOR SIMPLES 10A/250V R.1000 SEM PLACA OU EQUIVALENTE	und	2,00	R\$ 10,03	R\$ 20,05
07.02.02	TOMADA 2P+T 20A-250V, SEM PLACA R.54333 OU EQUIVALENTE	und	2,00	R\$ 25,01	R\$ 50,03
07.03	LUMINARIA EMBUTIR P/LAMP. FLUOR. REFLETOR ALUMINIO				



07.03.01	2X32W COMPLETA (REATOR, LAMPADA E SOQUETE)	und	4,00	R\$ 211,60	R\$ 846,40
<b>08</b>	<b>SERRALHERIA</b>				
08.01	PORTA DE SANITÁRIO COMPLETA, COM BATENTES DE FERRO, ESTRUTURA EM METALON 20 X 30 MM, FOLHA EM CHAPA GALVANIZADA Nº. 18, TRANQUETA E DOBRADIÇAS - 60 X 150 CM	pç	4,00	R\$ 371,51	R\$ 1.486,05
08.02	PADRAO GRUPO ESCOLAR				
08.02.01	J2- BASCULANTE DE FERRO 1X1/8" - 1,6 X 0,5 M	und	2,00	R\$ 380,00	R\$ 760,00
08.02.02	PF1- PORTA DE ABRIR CHAPA DOBRADA 1FL. 0,8 X 2,1 M	und	2,00	R\$ 958,00	R\$ 1.916,00
<b>09</b>	<b>REVESTIMENTOS</b>				
09.01	REVESTIMENTO COM ARGAMASSA DE CIMENTO, CAL E AREIA				
09.01.01	CHAPISCO COM ARGAMASSA 1:3 CIM./AREIA, A COLHER	m²	50,00	R\$ 6,16	R\$ 308,13
09.01.02	REBOCO COM ARGAMASSA 1:4	m²	50,00	R\$ 28,85	R\$ 1.442,50
09.02	REVESTIMENTO COM AZULEJO				
09.02.01	BRANCO 20X20CM, EXTRA	m²	38,00	R\$ 99,54	R\$ 3.782,52
<b>10</b>	<b>PISOS, RODAPES, SOLEIRAS E PEITORIS</b>				
10.01	CONTRAPISO DESEMPENADO, COM ARG.1:3 SEM JUNTA				
10.01.01	E= 3,0 CM	m²	18,00	R\$ 30,00	R\$ 540,00
10.02	PISO CERAMICO				
10.02.01	PEI-5 45X45CM CARGO PLUS COR GRAY/WHITE ELIANE/EQUIVALENTE	m²	18,00	R\$ 79,90	R\$ 1.438,20
10.03	RODAPE DE PEDRA				
10.03.01	MARMORE BRANCO, H= 5 CM	m	24,00	R\$ 23,13	R\$ 555,00
10.04	SOLEIRA DE PEDRA				
10.04.01	SOLEIRA DE GRANITO CINZA CORUMBA E= 2 CM	m²	0,32	R\$ 350,99	R\$ 112,32
<b>11</b>	<b>VIDROS, ESPELHOS E ACESSORIOS</b>				
11.01	ESPELHO NACIONAL				
11.01.01	E= 4MM, COLOCADO COM PARAFUSO FINESON	m²	2,88	R\$ 157,51	R\$ 453,64
<b>12</b>	<b>COBERTURAS E FORROS</b>				
12.01	ENGRADAMENTO EM MADEIRA PARAJU				
12.01.01	PARA TELHA TIPO KALHETAO, CANALETE 90 OU EQUIVALENTE	m²	40,00	R\$ 18,90	R\$ 756,00
12.02	COBERTURA EM TELHA FIBROCIMENTO (CIMENTO AMIANTO)				
12.02.01	TIPO KALHETAO, CANALETE 90 OU EQUIVALENTE	m²	40,00	R\$ 55,23	R\$ 2.209,20
<b>13</b>	<b>LIMPEZA GERAL</b>				
13.01	LIMPEZA GERAL DE OBRA	m²	18,00	R\$ 3,90	R\$ 70,20

<b>VALOR TOTAL</b>	<b>R\$ 33.948,20</b>
--------------------	----------------------

Contagem, 30 de outubro de 2018  
Orçamento válido por 60 (sessenta) dias a contar data de apresentação

**08 334 857/0001-50**  
**DHD PRESTAÇÃO DE SERVIÇOS**  
**DE CONSTRUÇÃO CIVIL LTDA.**  
 Rua Seis, N.º 86  
 Bairro Morada Nova - CEP 32143-480  
**CONTAGEM**

Elisabete Ananias da Cunha  
 M 5.515.936  
 Sócia Proprietária  
 DHD Engenharia

Elisabete Ananias Cunha  
 Sócia - Proprietária  
 DHD Engenharia



*Handwritten signature*



**ESCOLA MUNICIPAL JOSÉ LUCAS FILHO**

R. Lincoln Costa Ferreira, 80 - Fonte Grande, Contagem - MG

**OBJETO DO ORÇAMENTO:** Construção de dois banheiros (cada banheiro com 2 box (divisórias em granito cinza corumbá e=3cm) com 2 vasos sanitários cada, 2 portas nos boxes, uma porta de entrada (0,80x2,10m), um basculante (1,60x0,5m), uma pia com 2 torneiras, rebocados, assentamento de cerâmica nos pisos e azulejo nas paredes e 1 espelho), incluindo serviços hidráulicos e elétricos.

ITEM	DESCRIÇÃO	UND	QTDE	VALOR UN.	VALOR TOTAL
<b>01</b>	<b>MOBILIZAÇÃO E DESMOBILIZAÇÃO DE OBRA - PARA OBRAS EXECUTADAS EM CENTROS URBANOS OU PRÓXIMOS DE CENTROS URBANOS</b>				
01.01	OBRAS ATÉ O VALOR DE 1.000.000,00	%	0,50	R\$ 34.685,85	R\$ 173,43
<b>02</b>	<b>DEMOLIÇÕES E REMOÇÕES</b>				
02.01	DEMOLIÇÃO DE PISO INCLUSIVE AFASTAMENTO				
02.01.01	CIMENTADO OU CONTRAPISO DE ARGAMASSA	m²	18,00	R\$ 14,91	R\$ 268,43
<b>03</b>	<b>FUNDAÇÕES E TRABALHOS EM TERRA</b>				
03.01	ESCAVAÇÃO MANUAL DE VALAS				
03.01.01	H <= 1,5 M	m³	5,39	R\$ 43,78	R\$ 236,03
03.02	REATERRO DE VALA				
03.02.01	MANUAL	m³	6,74	R\$ 43,84	R\$ 295,55
03.03	REGULARIZAÇÃO E COMPACTAÇÃO DE TERRENO				
03.03.01	MANUAL, COM SOQUETE	m²	33,11	R\$ 4,83	R\$ 159,76
<b>04</b>	<b>ALVENARIAS E DIVISOES</b>				
04.01	ALVENARIA DE TIJOLO FURADO(BLOCO CERAMICO VEDAÇÃO)				
04.01.01	E= 15 CM, A REVESTIR	m²	63,53	R\$ 52,00	R\$ 3.303,30
04.02	VERGAS E CONTRA-VERGAS DE CONCRETO PRE-FABRICADAS				
04.02.01	15 CM X 10 CM (LARGURA X ALTURA)	m	9,20	R\$ 34,00	R\$ 312,80
04.03	ALVENARIA DE BLOCO DE CONCRETO ESTRUTURAL				
04.03.01	E= 20 CM, ESTRUTURAL	m	8,40	R\$ 65,28	R\$ 548,35
<b>05</b>	<b>ESTRUTURAS DE CONCRETO E METALICA</b>				
05.01	FORMA, ESCORAMENTO, DESFORMA E LIMPEZA - ESTRUTURA				
05.01.01	DE COMPENSADO RESINADO ESPESSURA >= 12MM	m²	3,58	R\$ 72,15	R\$ 258,44
05.02	ARMAÇÃO INCL.CORTE, DOBRA E COLOCAÇÃO EM ESTRUTURA				
05.02.01	AÇO CA-50 D <= 12,5 MM	kg	123,00	R\$ 7,50	R\$ 922,50
05.03	CONCRETO CONVENCIONAL B1,B2 LANÇADO EM ESTRUTURA				
05.03.01	FCK >= 25,0 MPA	m³	1,98	R\$ 501,31	R\$ 992,60
<b>06</b>	<b>INSTALAÇÃO HIDRO-SANITARIA, INCENDIO E GAS</b>				
06.01	PONTOS DE INSTALAÇÕES				
06.01.01	PONTO DE ÁGUA FRIA EMBUTIDO, INCLUINDO TUBO DE PVC RÍGIDO SOLDÁVEL E CONEXÕES	pt	8,00	R\$ 98,00	R\$ 784,00
06.01.02	PONTO DE ESGOTO, INCLUINDO TUBO DE PVC RÍGIDO SOLDÁVEL DE 40 MM E CONEXÕES (LAVATÓRIOS, MICTÓRIOS, RALOS SIFONADOS, ETC.)	pt	6,00	R\$ 45,00	R\$ 270,00
06.01.03	PONTO DE ESGOTO, INCLUINDO TUBO DE PVC RÍGIDO SOLDÁVEL DE 100 MM E CONEXÕES (VASO SANITÁRIO)	pt	4,00	R\$ 72,65	R\$ 290,60
06.02	REGISTRO DE GAVETA				
06.02.01	REGISTRO GAVETA BRUTO 1510-B 1 1/2" FABRIMAR/ EQUIVALENTE	und	2,00	R\$ 89,79	R\$ 179,58
06.03	PIA E CUBA				
06.03.01	CUBA EM AÇO INOX Nº1 (46X30X15CM)C/VALVULA E SIFAO	und	4,00	R\$ 300,00	R\$ 1.200,00
06.04	TORNEIRA				
06.04.01	TORNEIRA DE PRESSAO PRESMA TIC BENEFIT OU EQUIVALENTE	und	4,00	R\$ 190,15	R\$ 760,60
06.04.02	DE LIMPEZA 1128-JR D=1/2" FABRIMAR OU EQUIVALENTE	und	2,00	R\$ 64,95	R\$ 129,90
06.05	VALVULA				
06.05.01	DE DESCARGA 3650 D= 1 1/2" FABRIMAR OU EQUIVALENTE	und	4,00	R\$ 230,00	R\$ 920,00
06.06	GRELHA E RALO METALICO				
06.06.01	RALO GRELHA CROMADA 10X10CM CROMADO MOLDENOX /EQUIVALENTE	und	2,00	R\$ 49,01	R\$ 98,03
06.07	CAIXA E RALO				
06.07.01	RALO SIFONADO PVC ALTURA REGULAVEL 100X40 MM	und	2,00	R\$ 25,26	R\$ 50,53
06.07.02	CAIXA D'AGUA POLIETILENO COM TAMPA 310 L	und	1,00	R\$ 294,60	R\$ 294,60
06.08	VASO SANITARIO				
06.08.01	INFANTIL BRANCA, CELITE / EQUIVALENTE COMPLETO	und	4,00	R\$ 523,65	R\$ 2.094,60
06.09	TUBO PVC ESGOTO, PB, VIROLA E ANEL, INCL. CONEXOES				
06.09.01	D= 100 MM	m	59,55	R\$ 39,06	R\$ 2.326,17
<b>07</b>	<b>INSTALAÇÃO ELETRICA E TELEFONICA</b>				
07.01	PONTOS DE INSTALAÇÕES				
07.01.01	PONTO DE INTERRUPTOR, INCLUINDO ELETRODUTO DE PVC RÍGIDO E CAIXA COM ESPELHO	pt	2,00	R\$ 230,85	R\$ 461,70
07.01.02	PONTO DE LUZ EMBUTIDO, INCLUINDO ELETRODUTO DE PVC RÍGIDO E CAIXA COM ESPELHO (POR UNIDADE)	pt	4,00	R\$ 150,00	R\$ 600,00
07.01.03	PONTO DE TOMADA DE EMBUTIR, INCLUINDO ELETRODUTO DE PVC RÍGIDO E CAIXA COM ESPELHO	pt	2,00	R\$ 140,00	R\$ 280,00
07.02	INTERRUPTOR, TOMADA E ACESS. SILENTOQUE PIAL/EQUIVALENTE				
07.02.01	INTERRUPTOR SIMPLES 10A/250V R.1000 SEM PLACA OU EQUIVALENTE	und	2,00	R\$ 10,03	R\$ 20,05
07.02.02	TOMADA 2P+T 20A-250V, SEM PLACA R.54333 OU EQUIVALENTE	und	2,00	R\$ 25,01	R\$ 50,03
07.03	LUMINARIA EMBUTIR P/LAMP. FLUOR. REFLETOR ALUMINIO				
07.03.01	2X32W COMPLETA (REATOR, LAMPADA E SOQUETE)	und	4,00	R\$ 225,00	R\$ 900,00
<b>08</b>	<b>SERRALHERIA</b>				
08.01	PORTA DE SANITÁRIO COMPLETA, COM BATENTES DE FERRO, ESTRUTURA EM METALON 20 X 30 MM, FOLHA EM CHAPA GALVANIZADA Nº. 18, TRANQUETA E DOBRADIÇAS - 60 X 150 CM	pç	4,00	R\$ 369,26	R\$ 1.477,05
08.02	PADRAO GRUPO ESCOLAR				
08.02.01	EJZ- BASCULANTE DE FERRO 1X1/8" - 1,6 X 0,5 M	und	2,00	R\$ 380,00	R\$ 760,00
08.02.02	PF1- PORTA DE ABRIR CHAPA DOBRADA 1FL. 0,8 X 2,1 M	und	2,00	R\$ 1.002,67	R\$ 2.005,34
<b>09</b>	<b>REVESTIMENTOS</b>				
09.01	REVESTIMENTO COM ARGAMASSA DE CIMENTO, CAL E AREIA				



Rua Dezesseis nº 95 – Bairro Milanez  
Contagem/MG CEP: 32.143-170  
Tel: (31) 99168 2943



*[Handwritten signatures]*





Construções &amp; Serviços Ltda

09.01.01	CHAPISCO COM ARGAMASSA 1:3 CIM/JAREIA, A COLHER	m <sup>2</sup>	50,00	R\$ 6,16	R\$ 308,13
09.01.02	REBOCO COM ARGAMASSA 1:4	m <sup>2</sup>	50,00	R\$ 31,28	R\$ 1.563,75
09.02	REVESTIMENTO COM AZULEJO				
09.02.01	BRANCO 20X20CM, EXTRA	m <sup>2</sup>	38,00	R\$ 62,21	R\$ 2.364,08
10	<b>PISOS, RODAPES, SOLEIRAS E PEITORIS</b>				
10.01	CONTRAPISO DESEMPENADO, COM ARG.1:3 SEM JUNTA				
10.01.01	E= 3,0 CM	m <sup>2</sup>	18,00	R\$ 31,53	R\$ 567,45
10.02	PISO CERAMICO				
10.02.01	PEI-5 45X45CM CARGO PLUS COR GRAY/WHITE ELIANE/EQUIVALENTE	m <sup>2</sup>	18,00	R\$ 79,90	R\$ 1.438,20
10.03	RODAPE DE PEDRA				
10.03.01	MARMORE BRANCO, H= 5 CM	m	24,00	R\$ 32,05	R\$ 769,20
10.04	SOLEIRA DE PEDRA				
10.04.01	SOLEIRA DE GRANITO CINZA CORUMBA E= 2 CM	m <sup>2</sup>	0,32	R\$ 358,49	R\$ 114,72
11	<b>VIDROS, ESPELHOS E ACESSORIOS</b>				
11.01	ESPELHO NACIONAL				
11.01.01	E= 4MM, COLOCADO COM PARAFUSO FINESON	m <sup>2</sup>	2,88	R\$ 160,10	R\$ 461,09
12	<b>COBERTURAS E FORROS</b>				
12.01	ENGRADAMENTO EM MADEIRA PARA JÚ				
12.01.01	PARA TELHA TIPO KALHETAO, CANALETE 90 OU EQUIVALENTE	m <sup>2</sup>	40,00	R\$ 20,15	R\$ 806,00
12.02	COBERTURA EM TELHA FIBROCIMENTO (CIMENTO AMIANTO)				
12.02.01	TIPO KALHETAO, CANALETE 90 OU EQUIVALENTE	m <sup>2</sup>	40,00	R\$ 71,25	R\$ 2.850,00
13	<b>LIMPEZA GERAL</b>				
13.01	LIMPEZA GERAL DE OBRA	m <sup>2</sup>	18,00	R\$ 10,71	R\$ 192,73
<b>VALOR TOTAL</b>					<b>R\$ 34.859,28</b>

Contagem, 31 de outubro de 2018  
Orçamento válido por 60 (sessenta) dias a contar data de apresentação

Hugo Ramos  
Acert Construções e Serviços Ltda





## ESCOLA MUNICIPAL JOSÉ LUCAS FILHO

R. Lincoln Costa Ferreira, 80 - Fonte Grande, Contagem - MG

**OBJETO DO ORÇAMENTO:** Construção de dois banheiros (cada banheiro com 2 box (divisórias em granito cinza corumbá e=3cm) com 2 vasos sanitários cada, 2 portas nos boxes, uma porta de entrada (0,80x2,10m), um basculante (1,60x0,5m), uma pia com 2 torneiras, rebocados, assentamento de cerâmica nos pisos e azulejo nas paredes e 1 espelho), incluindo serviços hidráulicos e elétricos.

ITEM	DESCRIÇÃO	UND	QTDE	VALOR UN.	VALOR TOTAL
<b>01</b>	<b>MOBILIZAÇÃO E DESMOBILIZAÇÃO DE OBRA - PARA OBRAS EXECUTADAS EM CENTROS URBANOS OU PRÓXIMOS DE CENTROS URBANOS</b>				
01.01	OBRAS ATÉ O VALOR DE 1.000.000,00	%	1,00	R\$ 35.233,15	R\$ 352,33
<b>02</b>	<b>DEMOLIÇÕES E REMOÇÕES</b>				
02.01	DEMOLIÇÃO DE PISO INCLUSIVE AFASTAMENTO				
02.01.01	CIMENTADO OU CONTRAPISO DE ARGAMASSA	m <sup>2</sup>	18,00	R\$ 15,00	R\$ 270,00
<b>03</b>	<b>FUNDAÇÕES E TRABALHOS EM TERRA</b>				
03.01	ESCAVAÇÃO MANUAL DE VALAS				
03.01.01	H <= 1,5 M	m <sup>3</sup>	5,39	R\$ 43,00	R\$ 231,86
03.02	REATERRO DE VALA				
03.02.01	MANUAL	m <sup>3</sup>	6,74	R\$ 43,00	R\$ 289,91
03.03	REGULARIZAÇÃO E COMPACTAÇÃO DE TERRENO				
03.03.01	MANUAL, COM SOQUETE	m <sup>2</sup>	33,11	R\$ 5,00	R\$ 165,55
<b>04</b>	<b>ALVENARIAS E DIVISOES</b>				
04.01	ALVENARIA DE TIJOLO FURADO(BLOCO CERAMICO VEDAÇÃO)				
04.01.01	E= 15 CM, A REVESTIR	m <sup>2</sup>	63,53	R\$ 51,00	R\$ 3.239,78
04.02	VERGAS E CONTRA-VERGAS DE CONCRETO PRE-FABRICADAS				
04.02.01	15 CM X 10 CM (LARGURA X ALTURA)	m	9,20	R\$ 35,00	R\$ 322,00
04.03	ALVENARIA DE BLOCO DE CONCRETO ESTRUTURAL				
04.03.01	E= 20 CM, ESTRUTURAL	m	8,40	R\$ 65,00	R\$ 546,00
<b>05</b>	<b>ESTRUTURAS DE CONCRETO E METALICA</b>				
05.01	FORMA, ESCORAMENTO, DESFORMA E LIMPEZA - ESTRUTURA				
05.01.01	DE COMPENSADO RESINADO ESPESSURA >= 12MM	m <sup>2</sup>	3,58	R\$ 75,00	R\$ 268,65
05.02	ARMAÇÃO INCL.CORTE, DOBRA E COLOCAÇÃO EM ESTRUTURA				
05.02.01	AÇO CA-50 D <= 12,5 MM	kg	123,00	R\$ 8,00	R\$ 984,00
05.03	CONCRETO CONVENCIONAL B1,B2 LANÇADO EM ESTRUTURA				
05.03.01	FCK >= 25,0 MPA	m <sup>3</sup>	1,98	R\$ 520,00	R\$ 1.029,60
<b>06</b>	<b>INSTALAÇÃO HIDRO-SANITARIA, INCENDIO E GAS</b>				
06.01	PONTOS DE INSTALAÇÕES				
06.01.01	PONTO DE ÁGUA FRIA EMBUTIDO, INCLUINDO TUBO DE PVC RÍGIDO SOLDÁVEL E CONEXÕES	pt	8,00	R\$ 100,00	R\$ 800,00
06.01.02	PONTO DE ESGOTO, INCLUINDO TUBO DE PVC RÍGIDO SOLDÁVEL DE 40 MM E CONEXÕES (LAVATÓRIOS, MICTÓRIOS, RALOS SIFONADOS, ETC.)	pt	6,00	R\$ 46,00	R\$ 276,00
06.01.03	PONTO DE ESGOTO, INCLUINDO TUBO DE PVC RÍGIDO SOLDÁVEL DE 100 MM E CONEXÕES (VASO SANITÁRIO)	pt	4,00	R\$ 73,00	R\$ 292,00
06.02	REGISTRO DE GAVETA				
06.02.01	REGISTRO GAVETA BRUTO 1510-B 1 1/2" FABRIMAR/ EQUIVALENTE	und	2,00	R\$ 90,00	R\$ 180,00
06.03	PIA E CUBA				
06.03.01	CUBA EM AÇO INOX Nº1 (46X30X15CM)C/VALVULA E SIFAO	und	4,00	R\$ 350,00	R\$ 1.400,00
06.04	TORNEIRA				
06.04.01	TORNEIRA DE PRESSAO PRESMA TIC BENEFIT OU EQUIVALENTE	und	4,00	R\$ 200,00	R\$ 800,00
06.04.02	DE LIMPEZA 1128-JR D=1/2" FABRIMAR OU EQUIVALENTE	und	2,00	R\$ 65,00	R\$ 130,00
06.05	VALVULA				
06.05.01	DE DESCARGA 3650 D= 1 1/2" FABRIMAR OU EQUIVALENTE	und	4,00	R\$ 300,00	R\$ 1.200,00
06.06	GRELHA E RALO METALICO				
06.06.01	RALO GRELHA CROMADA 10X10CM CROMADO MOLDEXOX /EQUIVALENTE	und	2,00	R\$ 50,00	R\$ 100,00
06.07	CAIXA E RALO				
06.07.01	RALO SIFONADO PVC ALTURA REGULAVEL 100X40 MM	und	2,00	R\$ 26,00	R\$ 52,00
06.07.02	CAIXA D'AGUA POLIETILENO COM TAMPA 310 L	und	1,00	R\$ 295,00	R\$ 295,00
06.08	VASO SANITARIO				
06.08.01	INFANTIL BRANCA, CELITE / EQUIVALENTE COMPLETO	und	4,00	R\$ 526,49	R\$ 2.105,96
06.09	TUBO PVC ESGOTO, PB, VIROLA E ANEL, INCL. CONEXOES				
06.09.01	D= 100 MM	m	59,55	R\$ 39,50	R\$ 2.352,23
<b>07</b>	<b>INSTALAÇÃO ELETRICA E TELEFONICA</b>				
07.01	PONTOS DE INSTALAÇÕES				
07.01.01	PONTO DE INTERRUPTOR, INCLUINDO ELETRODUTO DE PVC RÍGIDO E CAIXA COM ESPELHO	pt	2,00	R\$ 231,00	R\$ 462,00
07.01.02	PONTO DE LUZ EMBUTIDO, INCLUINDO ELETRODUTO DE PVC RÍGIDO E CAIXA COM ESPELHO (POR UNIDADE)	pt	4,00	R\$ 150,00	R\$ 600,00



# Rodalu Acabamentos Ltda.

07.01.03	PONTO DE TOMADA DE EMBUTIR, INCLUINDO ELETRODUTO DE PVC RÍGIDO E CAIXA COM ESPELHO	pt	2,00	R\$ 140,00	R\$ 280,00
07.02	INTERRUPTOR, TOMADA E ACCESS. SILENTOQUE PIAL/EQUIVALENTE				
07.02.01	INTERRUPTOR SIMPLES 10A/250V R.1000 SEM PLACA OU EQUIVALENTE	und	2,00	R\$ 10,00	R\$ 20,00
07.02.02	TOMADA 2P+T 20A-250V, SEM PLACA R.54333 OU EQUIVALENTE	und	2,00	R\$ 25,01	R\$ 50,03
07.03	LUMINARIA EMBUTIR P/LAMP. FLUOR. REFLETOR ALUMINIO				
07.03.01	2X32W COMPLETA (REATOR, LAMPADA E SOQUETE)	und	4,00	R\$ 220,00	R\$ 880,00
08	SERRALHERIA				
08.01	PORTA DE SANITARIO COMPLETA, COM BATENTES DE FERRO, ESTRUTURA EM METALON 20 X 30 MM, FOLHA EM CHAPA GALVANIZADA Nº. 18, TRANQUETA E DOBRADIÇAS - 60 X 150 CM	pç	4,00	R\$ 360,00	R\$ 1.440,00
08.02	PADRAO GRUPO ESCOLAR				
08.02.01	J2- BASCULANTE DE FERRO 1X1/8" - 1,6 X 0,5 M	und	2,00	R\$ 390,00	R\$ 780,00
08.02.02	PF1- PORTA DE ABRIR CHAPA DOBRADA 1FL. 0,8 X 2,1 M	und	2,00	R\$ 1.005,00	R\$ 2.010,00
09	REVESTIMENTOS				
09.01	REVESTIMENTO COM ARGAMASSA DE CIMENTO, CAL E AREIA				
09.01.01	CHAPISCO COM ARGAMASSA 1:3 CIM./AREIA, A COLHER	m²	50,00	R\$ 6,00	R\$ 300,00
09.01.02	REBOCO COM ARGAMASSA 1:4	m²	50,00	R\$ 32,00	R\$ 1.600,00
09.02	REVESTIMENTO COM AZULEJO				
09.02.01	BRANCO 20X20CM, EXTRA	m²	38,00	R\$ 60,00	R\$ 2.280,00
10	PISOS, RODAPES, SOLEIRAS E PEITORIS				
10.01	CONTRAPISO DESEMPENADO, COM ARG.1:3 SEM JUNTA				
10.01.01	E= 3,0 CM	m²	18,00	R\$ 32,00	R\$ 576,00
10.02	PISO CERAMICO				
10.02.01	PEI-5 45X45CM CARGO PLUS COR GRAY/WHITE ELIANE/EQUIVALENTE	m²	18,00	R\$ 80,00	R\$ 1.440,00
10.03	RODAPE DE PEDRA				
10.03.01	MARMORE BRANCO, H= 5 CM	m	24,00	R\$ 35,50	R\$ 852,00
10.04	SOLEIRA DE PEDRA				
10.04.01	SOLEIRA DE GRANITO CINZA CORUMBA E= 2 CM	m²	0,32	R\$ 364,10	R\$ 116,51
11	VIDROS, ESPELHOS E ACESSORIOS				
11.01	ESPELHO NACIONAL				
11.01.01	E= 4MM, COLOCADO COM PARAFUSO FINESON	m²	2,88	R\$ 160,10	R\$ 461,09
12	COBERTURAS E FORROS				
12.01	ENGRADAMENTO EM MADEIRA PARAJU				
12.01.01	PARA TELHA TIPO KALHETAO, CANALETE 90 OU EQUIVALENTE	m²	40,00	R\$ 20,15	R\$ 806,00
12.02	COBERTURA EM TELHA FIBROCIMENTO (CIMENTO AMIANTO)				
12.02.01	TIPO KALHETAO, CANALETE 90 OU EQUIVALENTE	m²	40,00	R\$ 71,25	R\$ 2.850,00
13	LIMPEZA GERAL				
13.01	LIMPEZA GERAL DE OBRA	m²	18,00	R\$ 5,50	R\$ 99,00

VALOR TOTAL	R\$ 35.585,48
-------------	---------------

Contagem, 31 de outubro de 2018

Orçamento válido por 60 (sessenta) dias a contar data de apresentação

  
**RODALU ACABAMENTOS LTDA.**







CNPJ n.º 15.428.049/0001-17  
 Endereço: Rua Cardeal Arco-Verde, 1.420 - Água Branca - Contagem/MG



**OBJETO DO ORÇAMENTO:** Construção de dois banheiros (cada banheiro com 2 box (divisórias em granito cinza corumbá e=3cm) com 2 vasos sanitários cada, 2 portas nos boxes, uma porta de entrada (0,80x2,10m), um basculante (1,60x0,5m), uma pia com 2 torneiras, rebocados, assentamento de cerâmica nos pisos e azulejo nas paredes e 1 espelho), incluindo serviços hidráulicos e elétricos.

ITEM	DESCRIÇÃO	UND	QTDE	VALOR UN.	VALOR TOTAL
01	<b>MOBILIZAÇÃO E DESMOBILIZAÇÃO DE OBRA - PARA OBRAS EXECUTADAS EM CENTROS URBANOS OU PRÓXIMOS DE CENTROS URBANOS</b>				
01.01	OBRAS ATÉ O VALOR DE 1.000.000,00	%	1,00	R\$ 35.683,21	R\$ 356,83
02	<b>DEMOLIÇÕES E REMOÇÕES</b>				
02.01	<b>DEMOLIÇÃO DE PISO INCLUSIVE AFASTAMENTO</b>				
02.01.01	CIMENTADO OU CONTRAPISO DE ARGAMASSA	m²	18,00	R\$ 14,00	R\$ 252,00
03	<b>FUNDAÇÕES E TRABALHOS EM TERRA</b>				
03.01	<b>ESCAVAÇÃO MANUAL DE VALAS</b>				
03.01.01	H <= 1,5 M	m³	5,39	R\$ 42,00	R\$ 226,46
03.02	<b>REATERRO DE VALA</b>				
03.02.01	MANUAL	m³	6,74	R\$ 42,00	R\$ 283,16
03.03	<b>REGULARIZAÇÃO E COMPACTAÇÃO DE TERRENO</b>				
03.03.01	MANUAL, COM SOQUETE	m²	33,11	R\$ 6,00	R\$ 198,66
04	<b>ALVENARIAS E DIVISOES</b>				
04.01	<b>ALVENARIA DE TIJOLO FURADO(BLOCO CERAMICO VEDAÇÃO)</b>				
04.01.01	E= 15 CM, A REVESTIR	m²	63,53	R\$ 53,10	R\$ 3.373,18
04.02	<b>VERGAS E CONTRA-VERGAS DE CONCRETO PRE-FABRICADAS</b>				
04.02.01	15 CM X 10 CM (LARGURA X ALTURA)	m	9,20	R\$ 35,50	R\$ 326,60
04.03	<b>ALVENARIA DE BLOCO DE CONCRETO ESTRUTURAL</b>				
04.03.01	E= 20 CM, ESTRUTURAL	m	8,40	R\$ 69,70	R\$ 585,48
05	<b>ESTRUTURAS DE CONCRETO E METALICA</b>				
05.01	<b>FORMA, ESCORAMENTO, DESFORMA E LIMPEZA - ESTRUTURA</b>				
05.01.01	DE COMPENSADO RESINADO ESPESURA >= 12MM	m²	3,58	R\$ 75,50	R\$ 270,44
05.02	<b>ARMAÇÃO INCL.CORTE, DOBRA E COLOCAÇÃO EM ESTRUTURA</b>				
05.02.01	AÇO CA-50 D <= 12,5 MM	kg	123,00	R\$ 8,00	R\$ 984,00
05.03	<b>CONCRETO CONVENCIONAL BI,BZ LANÇADO EM ESTRUTURA</b>				
05.03.01	FCK >= 25,0 MPA	m³	1,98	R\$ 510,60	R\$ 1.010,99
06	<b>INSTALAÇÃO HIDRO-SANITARIA, INCENDIO E GAS</b>				
06.01	<b>PONTOS DE INSTALAÇÕES</b>				
06.01.01	PONTO DE ÁGUA FRIA EMBUTIDO, INCLUINDO TUBO DE PVC RÍGIDO SOLDÁVEL E CONEXÕES	pt	8,00	R\$ 99,00	R\$ 792,00
06.01.02	PONTO DE ESGOTO, INCLUINDO TUBO DE PVC RÍGIDO SOLDÁVEL DE 40 MM E CONEXOES (LAVATÓRIOS, MICTÓRIOS, RALOS SIFONADOS, ETC.)	pt	6,00	R\$ 46,00	R\$ 276,00
06.01.03	PONTO DE ESGOTO, INCLUINDO TUBO DE PVC RÍGIDO SOLDÁVEL DE 100 MM E CONEXOES (VASO SANITÁRIO)	pt	4,00	R\$ 72,56	R\$ 290,24
06.02	<b>REGISTRO DE GAVETA</b>				
06.02.01	REGISTRO GAVETA BRUTO 1510-B 1 1/2" FABRIMAR/ EQUIVALENTE	und	2,00	R\$ 89,69	R\$ 179,38
06.03	<b>PIA E CUBA</b>				
06.03.01	CUBA EM AÇO INOX Nº1 (46X30X15CM)C/VALVULA E SIFAO	und	4,00	R\$ 350,00	R\$ 1.400,00
06.04	<b>TORNEIRA</b>				
06.04.01	TORNEIRA DE PRESSAO PRESMA TIC BENEFIT OU EQUIVALENTE	und	4,00	R\$ 200,00	R\$ 800,00
06.04.02	DE LIMPEZA 1128-JR D=1/2" FABRIMAR OU EQUIVALENTE	und	2,00	R\$ 67,48	R\$ 134,96
06.05	<b>VALVULA</b>				
06.05.01	DE DESCARGA 3650 D= 1 1/2" FABRIMAR OU EQUIVALENTE	und	4,00	R\$ 250,00	R\$ 1.000,00
06.06	<b>GRELHA E RALO METALICO</b>				
06.06.01	RALO GRELHA CROMADA 10X10CM CROMADO MOLDENOX /EQUIVALENTE	und	2,00	R\$ 50,00	R\$ 100,00
06.07	<b>CAIXA E RALO</b>				
06.07.01	RALO SIFONADO PVC ALTURA REGULAVEL 100X40 MM	und	2,00	R\$ 25,00	R\$ 50,00
06.07.02	CAIXA D'AGUA POLIETILENO COM TAMPA 310 L	und	1,00	R\$ 290,00	R\$ 290,00
06.08	<b>VASO SANITARIO</b>				
06.08.01	INFANTIL BRANCA, CELITE / EQUIVALENTE COMPLETO	und	4,00	R\$ 534,60	R\$ 2.138,40
06.09	<b>TUBO PVC ESGOTO, PB, VIROLA E ANEL, INCL. CONEXOES</b>				
06.09.01	D= 100 MM	m	59,55	R\$ 40,56	R\$ 2.415,35
07	<b>INSTALAÇÃO ELETRICA E TELEFONICA</b>				
07.01	<b>PONTOS DE INSTALAÇÕES</b>				
07.01.01	PONTO DE INTERRUPTOR, INCLUINDO ELETRODUTO DE PVC RÍGIDO E CAIXA COM ESPELHO	pt	2,00	R\$ 240,58	R\$ 481,16
07.01.02	PONTO DE LUZ EMBUTIDO, INCLUINDO ELETRODUTO DE PVC RÍGIDO E CAIXA COM ESPELHO (POR UNIDADE)	pt	4,00	R\$ 140,00	R\$ 560,00
07.01.03	PONTO DE TOMADA DE EMBUTIR, INCLUINDO ELETRODUTO DE PVC RÍGIDO E CAIXA COM ESPELHO	pt	2,00	R\$ 130,00	R\$ 260,00
07.02	<b>INTERRUPTOR, TOMADA E ACESS. SILENTOQUE PIAL/EQUIVALENTE</b>				
07.02.01	INTERRUPTOR SIMPLES 10A/250V R.1000 SEM PLACA OU EQUIVALENTE	und	2,00	R\$ 10,00	R\$ 20,00
07.02.02	TOMADA 2P+T 20A-250V, SEM PLACA R.54333 OU EQUIVALENTE	und	2,00	R\$ 25,00	R\$ 50,00
07.03	<b>LUMINARIA EMBUTIR P/LAMP. FLUOR. REFLETOR ALUMINIO</b>				
07.03.01	2X32W COMPLETA (REATOR, LAMPADA E SOQUETE)	und	4,00	R\$ 215,00	R\$ 860,00
08	<b>SERRALHERIA</b>				



08.01	PORTA DE SANITARIO COMPLETA, COM BATENTES DE FERRO, ESTRUTURA EM METALON 20 X 30 MM, FOLHA EM CHAPA GALVANIZADA N°. 18, TRANQUETA E DOBRADIÇAS - 60 X 150 CM	pc	4,00	R\$ 380,00	R\$ 1.520,00
08.02	PADRAO GRUPO ESCOLAR				
08.02.01	J2- BASCULANTE DE FERRO 1X1/8" - 1,6 X 0,5 M	und	2,00	R\$ 400,00	R\$ 800,00
08.02.02	PF1- PORTA DE ABRIR CHAPA DOBRADA IFL. 0,8 X 2,1 M	und	2,00	R\$ 1.000,00	R\$ 2.000,00
09	REVESTIMENTOS				
09.01	REVESTIMENTO COM ARGAMASSA DE CIMENTO, CAL E AREIA				
09.01.01	CHAPISCO COM ARGAMASSA 1:3 CIM/AREIA, A COLHER	m²	50,00	R\$ 5,00	R\$ 250,00
09.01.02	REBOCO COM ARGAMASSA 1:4	m²	50,00	R\$ 34,00	R\$ 1.700,00
09.02	REVESTIMENTO COM AZULEJO				
09.02.01	BRANCO 20X20CM, EXTRA	m²	38,00	R\$ 65,00	R\$ 2.470,00
10	PISOS, RODAPES, SOLEIRAS E PEITORIS				
10.01	CONTRAPISO DESEMPENADO, COM ARG.1:3 SEM JUNTA				
10.01.01	E= 3,0 CM	m²	18,00	R\$ 35,00	R\$ 630,00
10.02	PISO CERAMICO				
10.02.01	PEI-5 45X45CM CARGO PLUS COR GRAY/WHITE ELIANE/EQUIVALENTE	m²	18,00	R\$ 80,00	R\$ 1.440,00
10.03	RODAPE DE PEDRA				
10.03.01	MARMORE BRANCO, H= 5 CM	m	24,00	R\$ 32,00	R\$ 768,00
10.04	SOLEIRA DE PEDRA				
10.04.01	SOLEIRA DE GRANITO CINZA CORUMBA E= 2 CM	m²	0,32	R\$ 350,00	R\$ 112,00
11	VIDROS, ESPELHOS E ACESSORIOS				
11.01	ESPELHO NACIONAL				
11.01.01	E= 4MM, COLOCADO COM PARAFUSO FINESON	m²	2,88	R\$ 160,10	R\$ 461,09
12	COBERTURAS E FORROS				
12.01	ENGRADAMENTO EM MADEIRA PARA JU				
12.01.01	PARA TELHA TIPO KALHETAO, CANALETE 90 OU EQUIVALENTE	m²	40,00	R\$ 25,00	R\$ 1.000,00
12.02	COBERTURA EM TELHA FIBROCIMENTO (CIMENTO AMIANTO)				
12.02.01	TIPO KALHETAO, CANALETE 90 OU EQUIVALENTE	m²	40,00	R\$ 70,00	R\$ 2.800,00
13	LIMPEZA GERAL				
13.01	LIMPEZA GERAL DE OBRA	m²	18,00	R\$ 6,87	R\$ 123,66

VALOR TOTAL	R\$ 36.040,04
-------------	---------------

Contagem, 31 de outubro de 2018  
Orçamento válido por 60 (sessenta) dias a contar data de apresentação

  
NOLASCO ACABAMENTOS LTDA.









# PREFEITURA MUNICIPAL DE CONTAGEM

## Relatório Fotográfico

E.M. José Lucas Filho

(Construção de dois banheiros para a Educação Infantil)

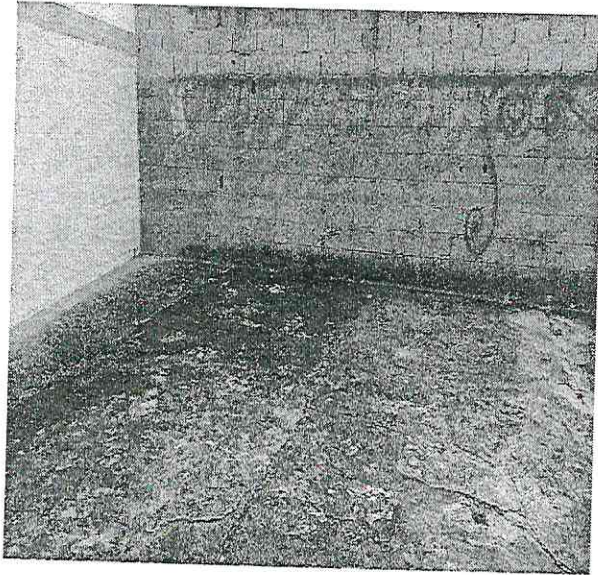

1. Vista da área onde serão construídos os banheiros

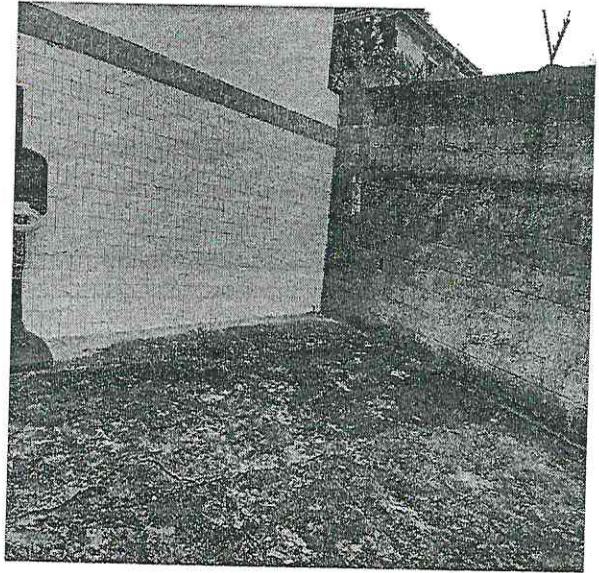

2. Vista da área onde serão construídos os banheiros

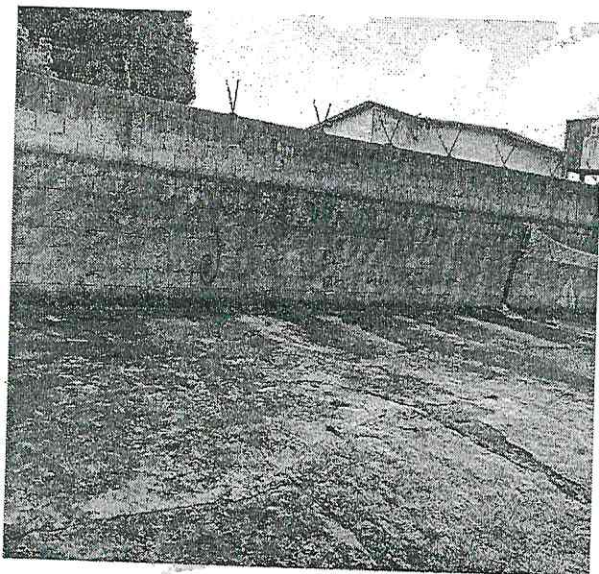

3. Extensão da área – divisa com o parquinho

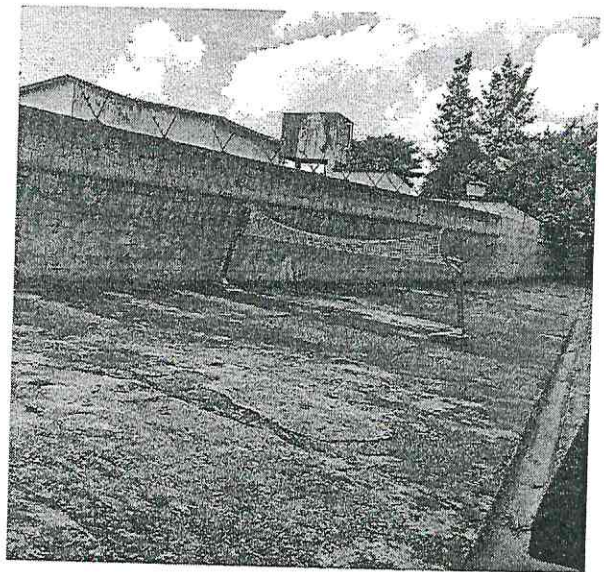

4. Extensão da área – divisa com o parquinho





**Secretaria Municipal  
de Educação**

EXTRATO DO 1º TERMO ADITIVO AO TERMO DE COMPROMISSO N.º 021/2018 - CAIXA ESCOLAR MIRA PEREIRA E O MUNICÍPIO DE CONTAGEM POR INTERMÉDIO DA SECRETARIA DE EDUCAÇÃO.  
 OBJETO: APORTE DE RECURSOS FINANCEIROS AO TERMO DE COMPROMISSO Nº 021/2018, NO VALOR DE 2.000,00 PARA AQUISIÇÃO DE MATERIAL DE LIMPEZA E HIGIENE DESTINADOS À UMEI PARQUE SÃO JOÃO.  
 2.2 DOTAÇÃO ORÇAMENTÁRIA: 1.12.1.12.365.0029.2080- 33504100 FONTE: 0101  
 CLÁUSULA QUINTA – DA RATIFICAÇÃO: PERMANECEM INALTERADAS AS DEMAIS CLÁUSULAS E CONDIÇÕES DO TERMO DE COMPROMISSO ORIGINÁRIO, SENDO RATIFICADAS PELO PRESENTE TERMO.  
 ASSINADO: 26/11/2018 VIGÊNCIA: 31/12/2018

EXTRATO DO 1º TERMO ADITIVO AO TERMO DE COMPROMISSO N.º 012/2018 - CAIXA ESCOLAR UMEI BOM JESUS E O MUNICÍPIO DE CONTAGEM POR INTERMÉDIO DA SECRETARIA DE EDUCAÇÃO.  
 OBJETO: APORTE DE RECURSOS FINANCEIROS AO TERMO DE COMPROMISSO Nº 012/2018, NO VALOR DE 29.942,05 PARA COBERTURA DO PÁTIO.  
 2.2 DOTAÇÃO ORÇAMENTÁRIA: 1.12.1.12.365.0029.2080- 44504100 FONTE: 0101  
 CLÁUSULA QUARTA – DA VIGÊNCIA: FICA ALTERADA A VIGÊNCIA DO REFERIDO TERMO DE COMPROMISSO DE 31/12/2018 PARA 31/01/2019.  
 CLÁUSULA QUINTA – DA RATIFICAÇÃO: PERMANECEM INALTERADAS AS DEMAIS CLÁUSULAS E CONDIÇÕES DO TERMO DE COMPROMISSO ORIGINÁRIO, SENDO RATIFICADAS PELO PRESENTE TERMO.  
 ASSINADO: 27/11/2018 VIGÊNCIA: 31/01/2019

EXTRATO DO 1º TERMO ADITIVO AO TERMO DE COMPROMISSO N.º 082/2018 - CAIXA ESCOLAR RITA CARMELINDA ROCHA E O MUNICÍPIO DE CONTAGEM POR INTERMÉDIO DA SECRETARIA DE EDUCAÇÃO.  
 OBJETO: APORTE DE RECURSOS FINANCEIROS AO TERMO DE COMPROMISSO Nº 082/2018, NO VALOR DE 14.895,03 PARA PINTURA DA QUADRA E REFORMA DA DIREÇÃO.  
 2.2 DOTAÇÃO ORÇAMENTÁRIA: 1.12.1.12.361.0029.2081- 33504100 FONTE: 0101  
 CLÁUSULA QUARTA – DA VIGÊNCIA: FICA ALTERADA A VIGÊNCIA DO REFERIDO TERMO DE COMPROMISSO DE 31/12/2018 PARA 31/01/2019.  
 CLÁUSULA QUINTA – DA RATIFICAÇÃO: PERMANECEM INALTERADAS AS DEMAIS CLÁUSULAS E CONDIÇÕES DO TERMO DE COMPROMISSO ORIGINÁRIO, SENDO RATIFICADAS PELO PRESENTE TERMO.  
 ASSINADO: 26/11/2018 VIGÊNCIA: 31/01/2019

EXTRATO DO 1º TERMO ADITIVO AO TERMO DE COMPROMISSO N.º 006/2018 - CAIXA ESCOLAR CÂNDIDA ROSA DO ESPÍRITO SANTO E O MUNICÍPIO DE CONTAGEM POR INTERMÉDIO DA SECRETARIA DE EDUCAÇÃO.  
 OBJETO: APORTE DE RECURSOS FINANCEIROS AO TERMO DE COMPROMISSO Nº 006/2018, NO VALOR DE 12.996,49 PARA REPAROS NA REDE DE ESGOTO E RETIRADA DO PALCO DO PÁTIO A.  
 2.2 DOTAÇÃO ORÇAMENTÁRIA: 1.12.1.12.361.0029.2081- 33504100 FONTE: 0101  
 CLÁUSULA QUARTA – DA VIGÊNCIA: FICA ALTERADA A VIGÊNCIA DO REFERIDO TERMO DE COMPROMISSO DE 31/12/2018 PARA 31/01/2019.  
 CLÁUSULA QUINTA – DA RATIFICAÇÃO: PERMANECEM INALTERADAS AS DEMAIS CLÁUSULAS E CONDIÇÕES DO TERMO DE COMPROMISSO ORIGINÁRIO, SENDO RATIFICADAS PELO PRESENTE TERMO.  
 ASSINADO: 23/11/2018 VIGÊNCIA: 31/01/2019

EXTRATO DO 1º TERMO ADITIVO AO TERMO DE COMPROMISSO N.º 052/2018 - CAIXA ESCOLAR JOSÉ LUCAS FILHO E O MUNICÍPIO DE CONTAGEM POR INTERMÉDIO DA SECRETARIA DE EDUCAÇÃO.  
 OBJETO: APORTE DE RECURSOS FINANCEIROS AO TERMO DE COMPROMISSO Nº 052/2018, NO VALOR DE 32.999,90 PARA REPAROS NA CONTRUÇÃO DE 2 (DOIS) BANHEIROS.  
 2.2 DOTAÇÃO ORÇAMENTÁRIA: 1.12.1.12.361.0029.2081- 44504100 FONTE: 0101  
 CLÁUSULA QUARTA – DA VIGÊNCIA: FICA ALTERADA A VIGÊNCIA DO REFERIDO TERMO DE COMPROMISSO DE 31/12/2018 PARA 31/01/2019.  
 CLÁUSULA QUINTA – DA RATIFICAÇÃO: PERMANECEM INALTERADAS AS DEMAIS CLÁUSULAS E CONDIÇÕES DO TERMO DE COMPROMISSO ORIGINÁRIO, SENDO RATIFICADAS PELO PRESENTE TERMO.  
 ASSINADO: 23/11/2018 VIGÊNCIA: 31/01/2019

EXTRATO DO 1º TERMO ADITIVO AO TERMO DE COMPROMISSO N.º 092/2018 - CAIXA ESCOLAR VEREADOR JOSÉ FERREIRA DE AGUIAR E O MUNICÍPIO DE CONTAGEM POR INTERMÉDIO DA SECRETARIA DE EDUCAÇÃO.







## SECRETARIA MUNICIPAL DE EDUCAÇÃO

Rua Linó de Mõro, n. 25, Bairro Inconfidentes – Contagem

seduc.gabinete@contagem.mg.gov.br - www.contagem.mg.gov.br/educacao

**Mariana Chaves**  
Secretária Municipal de  
Planejamento, Orçamento e Gestão  
Matrícula: 0148814-3

**Gilberto Silva Ramos**  
Secretário Municipal de Fazenda  
Matrícula: 148815-1

OFÍCIO Nº 1622 /2018/ GAB / SEDUC

Contagem, 07 de Dezembro de 2018.

A (aos) Senhora (es)  
Secretária (os) Municipal (is)  
Coordenação da Câmara Orçamentária de Administração Financeira – CCOAF

Assunto: Autorização para emissão de empenho.

Senhores Secretários,

Com nossos cordiais cumprimentos, pedimos a autorização para a emissão de empenhos posterior à data de 31 de outubro. Devido os processos para os repasses só foram finalizados no dia 07/12/2018, motivo pelo qual não foi possível atender o dia supramencionado para empenhar os seguintes credores:

**Marius Fernando Cunha de Sousa**  
Procurador Geral do Município  
OAB/MG-116.464 / Mat: 1436330

**Beatriz de Oliveira**  
Secretária de Coordenação Geral  
Matrícula: 148827-5

**Igor de Oliveira Marques**  
Subsecretário de Administração  
Matrícula: 0116633-2

Nome	Valor
Caixa Escolar Rita Carmelinda Rocha	R\$ 14.895,03
Caixa Escolar UMEI Jardim Laguna	R\$ 13.844,32
Caixa Escolar Júlia K. de Oliveira	R\$ 30.000,00
Caixa Escolar Profª Maria de Mattos Silveira	R\$ 3.354,12
Caixa Escolar Nossa Senhora Aparecida	R\$ 2.125,63
Caixa Escolar UMEI Estrela Dalva	R\$ 50.000,00
Caixa Escolar Eustáquio Junio Matosinhos	R\$ 30.000,00
Caixa Escolar Walter Fausto do Amaral	R\$ 30.000,00
Caixa Escolar José Ovídio Guerra	R\$ 50.000,00
Caixa Escolar Sócrates Mariani Bittencourt	R\$ 4.000,00
Caixa Escolar Ápio Cardoso	R\$ 30.000,00
Caixa Escolar Hietor Villa Lobos	R\$ 9.000,00
Caixa Escolar Giovanini Chiodi	R\$ 20.000,00
Caixa Escolar UMEI Regino Inocencio	R\$ 10.000,00





Caixa Escolar Eduarda Pereira	R\$ 13.000,00
Caixa Escolar Padre Joaquim de Souza Silva	R\$ 20.000,00
Caixa Escolar Cândida Rosa do Espírito Santo	R\$ 12.996,49
Caixa Escolar José Lucas Filho	R\$ 32.999,90
Caixa Escolar Sônia Braga da Cruz Ribeiro	R\$ 11.984,80
Caixa Escolar UMEI Mira Pereira – 1º Ad. Pq. São João	R\$ 2.000,00
Caixa Escolar UMEI Bom Jesu	R\$ 29.942,05
Caixa Escolar UMEI Darcy Ribeiro	R\$ 2.999,67
Caixa Escolar Ver. José Ferreira de Aguiar	R\$ 14.999,68
Caixa Escolar Francisco Borges	R\$ 27.999,59
Caixa Escolar Ápio Cardoso	R\$ 44.692,45
Caixa Escolar UMEI Conj. Água Branca	R\$ 25.999,98
Caixa Escolar UMEI Mira Pereira – 2º AD.	R\$ 7.942,00
Caixa Escolar Glória Marques Diniz	R\$ 19.999,98
Caixa Escolar Domingos Diniz Moreira	R\$ 32.999,65
Caixa Escolar Rita Carmelinda Rocha	R\$ 14.895,03
Dotação orçamentária: 1121.12.361.0029.2081 – 33504100 – Fonte 0101 – Reduzida 637	

Justificamos que é de caráter de urgência e inadiável, por se tratar de repasse de recursos financeiros aos Caixas Escolares para reformas emergências.

Nome da servidora que realizara a emissão do empenho:

Maria Lúcia Costa Mota

Matricula: 16781-9

Desse modo, colocamo-nos à disposição para quaisquer esclarecimentos necessários e renovamos nossos elevados protestos de estima e apreço.

Atenciosamente,

*Baliza*  
Sueli Maria Baliza Dias  
Secretária Municipal de Educação

